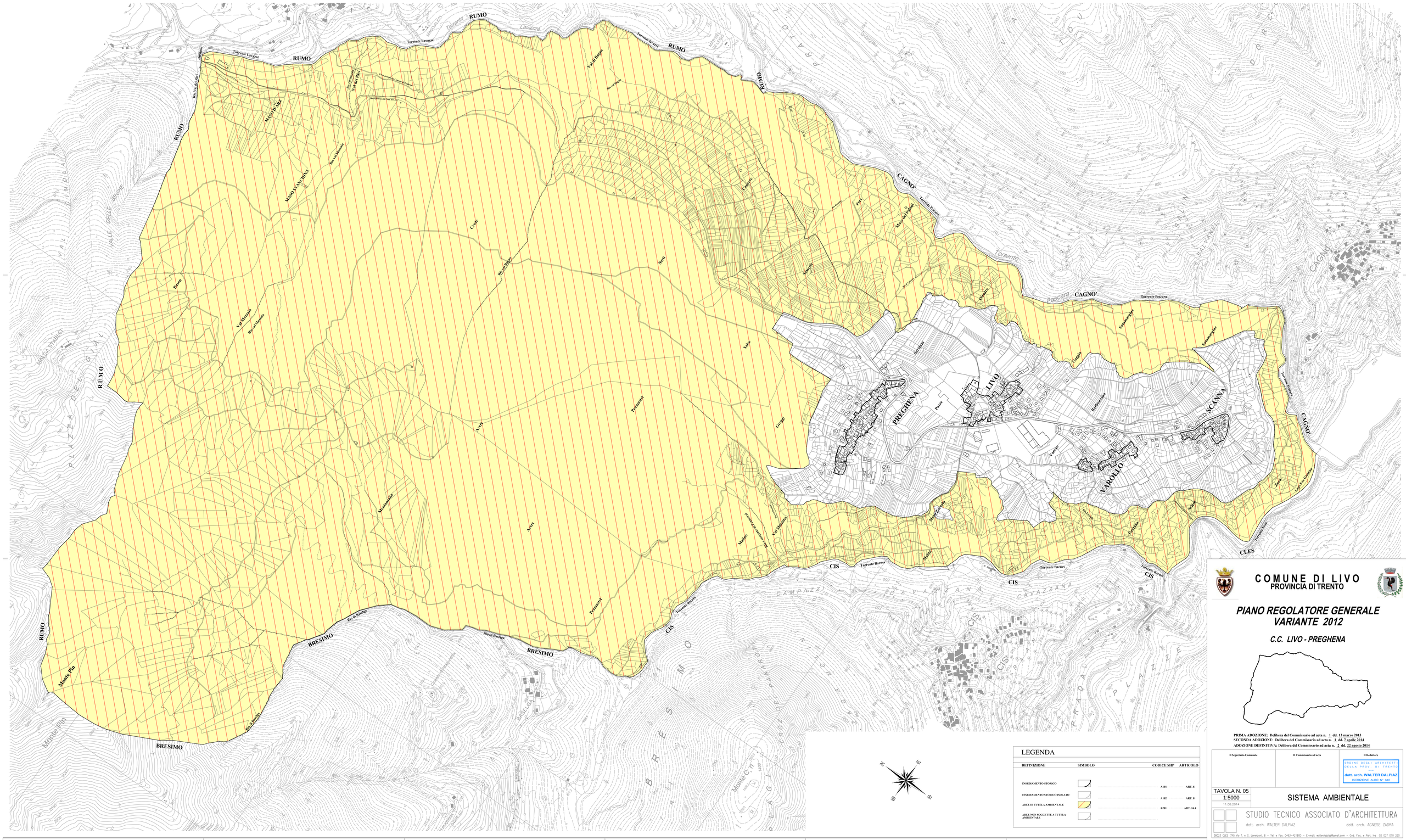
RUMO
CAGNO'
LIVO
PREGHENA
SCANNA
VAROLLO
CIS
BRESIMO
CLES
Torrente Lavazzè
Torrente Pescara
Torrente Barnes
Torrente Noce
Monte Pin
Monte C.n
Rio di Bresimo
Rio di Rumo
Rio Val del Rio
Rio di Mezzo
Rio di Bragh
Rio di Bresimo
Rio di Rumo
Rio di Rumo
Rio di Rum